

г. Улан-Удэ

Бурятский язык как государственный, 8 класс

В г. Улан-Удэ в мониторинговом исследовании по предмету «Бурятский язык как государственный» приняли участие 255 учащихся 8-х классов из 6 образовательных организаций муниципалитета. Статистика по отметкам (в %) выглядит следующим образом:

Статистика по отметкам (в %)

	2	3	4	5
Республика Бурятия	26,66	25,53	38,1	9,71
г.Улан-Удэ	15,29	24,71	40,78	19,22

Количество «2» в муниципалитете ниже среднереспубликанского значения на 11,37%; количество «3» - ниже на 0,82%; количество «4» - выше на 2,68%; количество «5» - выше на 9,51%.

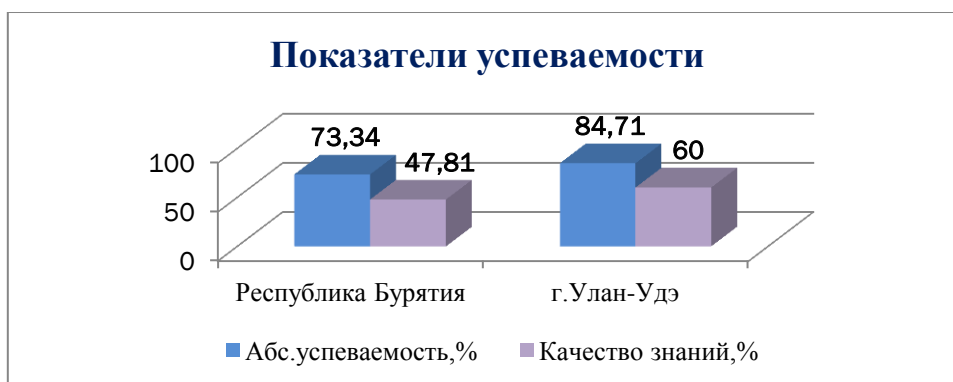

На диаграмме видно, что абсолютная успеваемость и качество знаний по муниципалитету выше показателей региона на 11,37% и 12,19% соответственно. Результаты выполнения заданий по муниципалитету и по региону представлены на графике ниже.

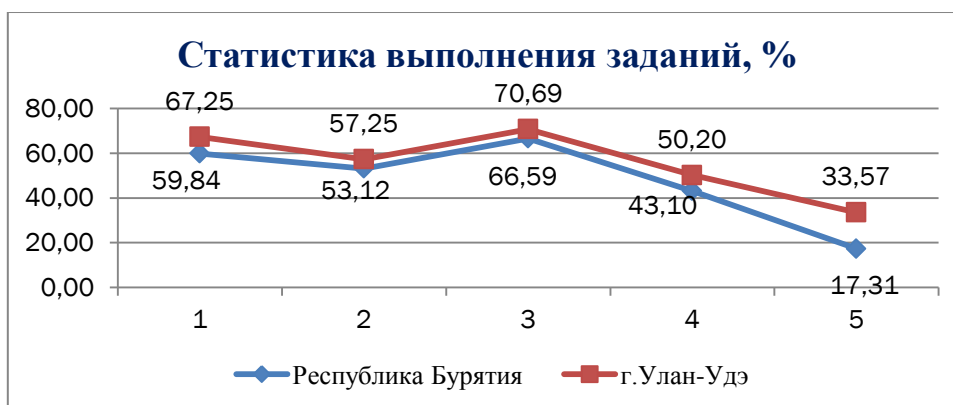

Более 50% учащихся выполнили следующие задания:

- задание №1 - на умение найти в тексте конкретные сведения, факты, заданные в явном виде;

- задание №2 - на умение находить, вычленять, обобщать и представлять запрашиваемую информацию из текста;

- задание №3 - на умение устанавливать логическую последовательность основных фактов текста.

- задание №4 - на умение оперировать признаками и значением изученных грамматических явлений, распознавать и употреблять в речи лексические единицы, обслуживающие ситуации в рамках изученной тематики начальной и основной школы.

Менее 50% учащихся района справились с заданием под №5, где требовалось написать письмо о своей жизни и делах.

Статистика по отметкам в ОО выглядит следующим образом:

Таблица отметок по ОО, (в %)

ОО	2	3	4	5
СОШ 51	12,50	25,00	25,00	37,50
СОШ 54	18,87	26,42	33,96	20,75
Гимназия №14	11,11	16,67	44,44	27,78
СОШ 19	26,83	29,27	31,71	12,20
СОШ 63	10,20	40,82	36,73	12,24
Бурятская гимназия №29	11,63	13,95	52,33	22,09

Бурятский язык как государственный, 9 класс

В г. Улан-Удэ в мониторинговом исследовании по предмету «Бурятский язык как государственный» принял участие 1571 учащийся 9-х классов из 22 образовательных организаций города. Статистика по отметкам (в %) выглядит следующим образом:

Статистика по отметкам (в %)

	2	3	4	5
Республика Бурятия	29,21	41,89	26,64	2,25
г.Улан-Удэ	25,91	40,55	31,83	1,72

Количество «2» в муниципалитете ниже среднереспубликанского значения на 3,3%; количество «3» - ниже на 1,34%; количество «4» - выше на 5,19%; количество «5» - ниже на 0,53%.

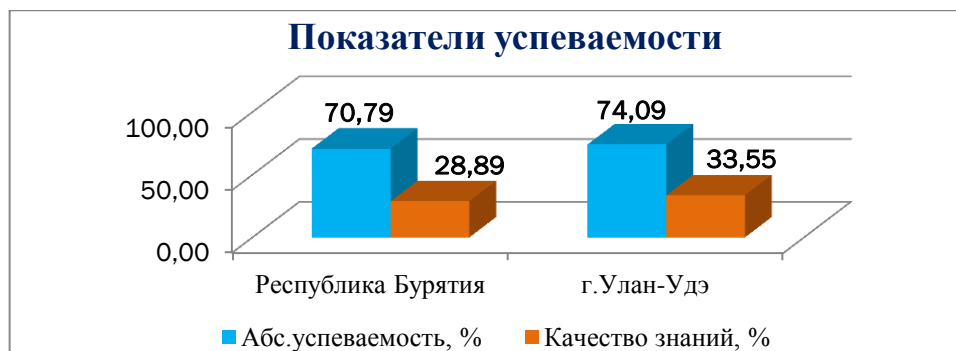

На диаграмме видно, что абсолютная успеваемость и качество знаний по муниципалитету выше показателей региона на 3,3% и 4,66% соответственно. Результаты выполнения заданий по муниципалитету и по региону представлены на графике ниже.

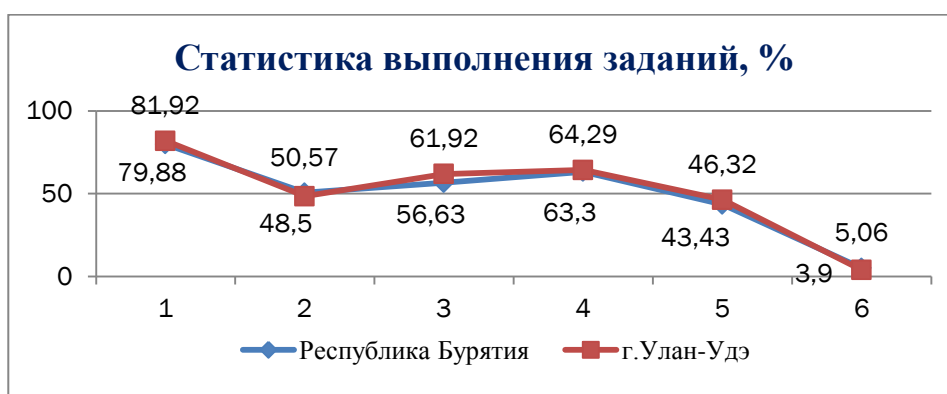

Результаты выполнения почти всех заданий учащимися г.Улан-Удэ выше, чем по региону, за исключением заданий под №№ 2 и 6.

Более 50% учащихся республики выполнили следующие задания:

- задание №1, где проверялось умение найти в тексте конкретные сведения, факты, заданные в явном виде;
- задание №3 - на умение устанавливать логическую последовательность основных фактов текста;
- задание №4, где требовалось соотнести факты с общей идеей текста, установить простые связи, не показанные в тексте напрямую.

Менее 50% учащихся справились с заданиями под №№ 2, 5 и 6 на умение находить, вычленять, обобщать и представлять запрашиваемую информацию из текста, оперировать признаками и значением изученных грамматических явлений, распознавать и употреблять в речи лексические

единицы, обслуживающие ситуации в рамках изученной тематики начальной и основной школы, написать письмо личного характера в ответ на письмо-стимул и сообщить адресату о своей жизни и делах.

Статистика по отметкам в ОО выглядит следующим образом:

Таблица отметок по ОО, (в %)

ОО	2	3	4	5
СОШ №37	3,16	18,95	76,84	1,05
СОШ №38	35,29	38,24	26,47	0,00
СОШ №43	54,17	40,28	5,56	0,00
СОШ №51	43,28	26,87	26,87	2,99
СОШ №58	5,56	52,78	36,11	5,56
СОШ №54	25,20	44,09	30,71	0,00
СОШ №50	3,85	30,77	57,69	7,69
СОШ №52	8,93	60,71	30,36	0,00
СОШ №63	33,57	52,14	14,29	0,00
Лингвистическая гимназия №3	19,00	45,00	33,00	3,00
СОШ №18	22,50	62,50	15,00	0,00
СОШ №17	67,74	29,84	2,42	0,00
СОШ №20	12,31	66,15	20,00	1,54
СОШ №13	11,11	66,67	22,22	0,00
СОШ №12	9,84	36,07	54,10	0,00
СОШ №9	40,54	51,35	8,11	0,00
СОШ №1	12,73	50,91	36,36	0,00
СОШ №23	16,67	41,67	41,67	0,00
СОШ №8	15,13	21,71	58,55	4,61
СОШ №19	25,88	27,06	45,88	1,18
СОШ №36	35,42	39,58	25,00	0,00
Бурятская гимназия №29	9,52	46,43	34,52	9,52